MARACANÀ WHITE

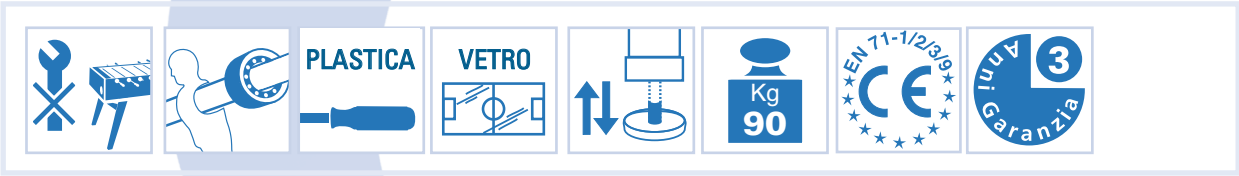

TABELLA TECNICA	
PESO	Kg 90
ALTEZZA	cm 90,5
LUNGHEZZA	cm 137
LARGHEZZA	cm 76
CAMPO GIOCO	cm 114x70,5
IMBALLAGGIO	cm 140x78x41

Garlando
Leader in pool and football tables

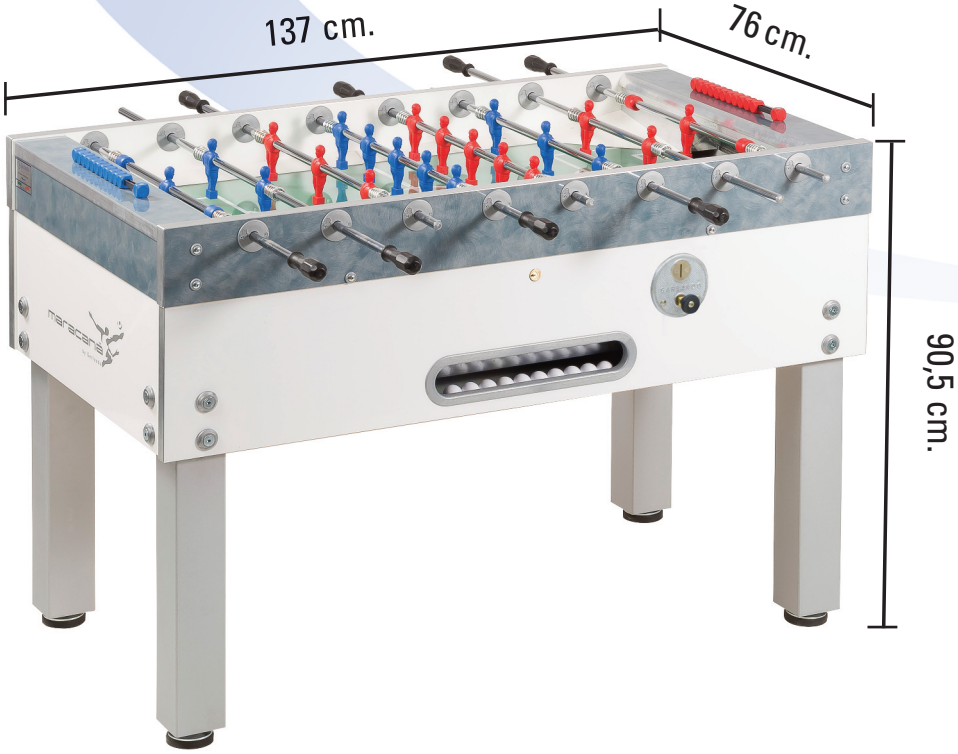

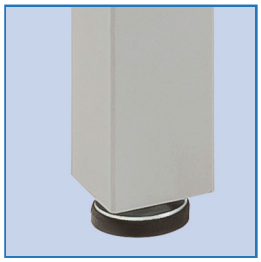

2

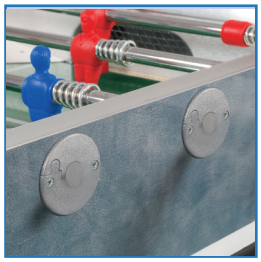

2

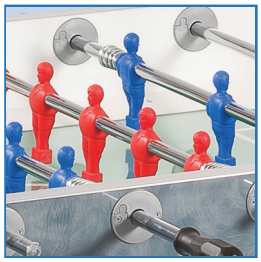

3

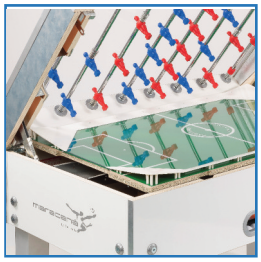

4

Il calciobalilla da bar offerto alle condizioni più vantaggiose, altamente affidabile e facilissimo da gestire da parte dell'operatore, ora in versione rinnovata.

1 Mobile costruito in compensato multistrati e rivestito in laminato plastico. La robustezza dei materiali impiegati e lo spessore di 3 centimetri rendono la struttura estremamente resistente. Colore: fascia superiore grigio-azzurro sfumato, fascia inferiore bianca.

2 gambe in metallo quadrate (cm. 9 x 9) (fig.1) con verniciatura antigraffio colore silver. Piedini regolabili per un campo gioco perfettamente livellato e una perfetta stabilità sul terreno.

3 Aste uscenti diametro mm. 16 in acciaio trafilato ad alta resistenza alla torsione con cromatura antiruggine.

4 Aste telescopiche di sicurezza disponibili su richiesta (fig.2).

5 Boccole in nylon con cuscinetti a sfera in acciaio che migliorano notevolmente la scorrevolezza delle aste: aumenta la velocità, e quindi la piacevolezza, del gioco, mentre diminuiscono le sollecitazioni ai polsi dei giocatori.

6 Ometti monocolore in materiale plastico (moplen) fissati alle aste con stampaggio diretto: mantengono perfettamente la posizione. Colori delle squadre: blu / rosso. (fig.3).

7 Campo di gioco in vetro temperato (spessore mm. 5) con fermavetro di nuova concezione: digradano perfettamente verso il campo gioco senza creare scalini.

8 E' possibile aprire il mobile per accedere al suo interno. Un sostegno metallico, che si attiva automaticamente, sorregge la parte superiore del calciobalilla quando questa è sollevata permettendo di svolgere le operazioni del caso in tutta sicurezza. (fig.4).

9 Campo di gioco separabile dalla parte superiore del mobile mediante l'apertura di due chiavistelli.

10 Disponibile su richiesta un kit di 4 portacenere con cavetto d'acciaio antifurto.

11 Gettoniera meccanica di serie. Su richiesta gettoniera elettromeccanica.

12 10 palline bianche "Standard" in dotazione.